

Identification

Identifiant	13SIS06350
Nom usuel	EURIDEP (ex COFIDEP, ex RIPOLIN)
Adresse	22 Chemin Noël Robion
Lieu-dit	
Département	BOUCHES-DU-RHONE - 13
Commune principale	AUBAGNE - 13005
Caractéristiques du SIS	<p>au 27/08/2013</p> <ul style="list-style-type: none"> * Ce site est implanté sur la commune de La Penne sur Huveaune (antérieurement St Ripolin) depuis 1948 sur une superficie de 1,7 ha. * l'activité consistait à fabriquer et formuler des peintures et vernis. <p>Niveau d'activité de 5 000 t/an environ de peintures.</p> <ul style="list-style-type: none"> * L'établissement a été autorisé par les AP de 1948 et 4 mai 1987. * La réhabilitation a été effectuée pour un usage exclusivement industriel ou commercial : création d'une piste de karting en 1998. <p>* Les études de diagnostic de site, analogues au ESR et EDR (réalisées en 1995-1997) ont mis en évidence les points suivants :</p> <ul style="list-style-type: none"> - les zones indentifiées comme polluées par les hydrocarbures représentent 450 m2 (hydrocarbures totaux et hydorcarbures aromatiques polycycliques = H.A.P.) ; - les eaux de la nappe étaient marquées par les teneurs en hydrocarbures ; <p>Ces informations ont été obtenues à partir de nombreux sondages dans les sols et le sous-sol.</p> <p>Actions menées :</p> <ul style="list-style-type: none"> - les travaux de réhabilitation se sont achevés en 1997 et se sont déroulés dans le cadre de l'arrêté préfectoral du 20 février 1997, fixant les objectifs de dépollution. <p>La vocation future des terrains consiste en une zone à caractère " d'activité" concrétisée par la création d'une piste de karting en 1998.</p> <ul style="list-style-type: none"> - les terres contenant des hydrocarbures (760 m3) ont été traitées par biodégradation, afin d'atteindre les valeurs fixées pour les hydrocarbures (500 mg/kg) et les H.A.P. (40 mg/kg). - les eaux de la nappe ont été traitées par stripping à l'air, afin d'obtenir la valeur fixée de 1 mg/l. - des vieux fûts et pots de peinture ont été évacués en centre spécialisé - un suivi de la qualité des eaux a été effectué sur 3 puits d'observations pendant 3 ans, selon une fréquence semestrielle, jusqu'à fin 2000. <p>Une synthèse a été réalisée par l'industriel; les résultats obtenus sont satisfaisants et il n'est pas nécessaire de poursuivre cette surveillance;</p> <ul style="list-style-type: none"> * Le coût estimé des travaux est d'environ : 1,5 MF. <p>La ville d'Aubagne a réservé ces terrains au POS en zone d'activité "U E".</p>

* Ce site ne nécessite plus d'action de l'administration chargée de la réglementation sur les installations classées et va prochainement passer dans la base de données BASIAS.

Etat technique Site libre de toutes restrictions, travaux réalisés, aucune restriction, pas de surveillance nécessaire

Observations

Références aux inventaires

Organisme	Base	Identifiant	Lien
Administration - DREAL - DRIEE - DEAL	Base BASOL	13.0017	http://basol.developpement-durable.gouv.fr/fiche.php?page=1&index_sp=13.0017

Sélection du SIS

Statut Diffusé

Critère de sélection Terrains concernés à risques gérés

Commentaires sur la sélection

Caractéristiques géométriques générales

Coordonnées du centroïde 904766.0 , 6245988.0 (Lambert 93)

Superficie totale 17215 m²

Perimètre total 676 m

Liste parcellaire cadastral

Date de vérification du
parcellaire

Commune	Section	Parcelle	Date génération
AUBAGNE	DW	3	10/11/2017

Documents

Titre	Commentaire	Diffusé
plan-cartographique-13.0017--1		Oui

Cartographie

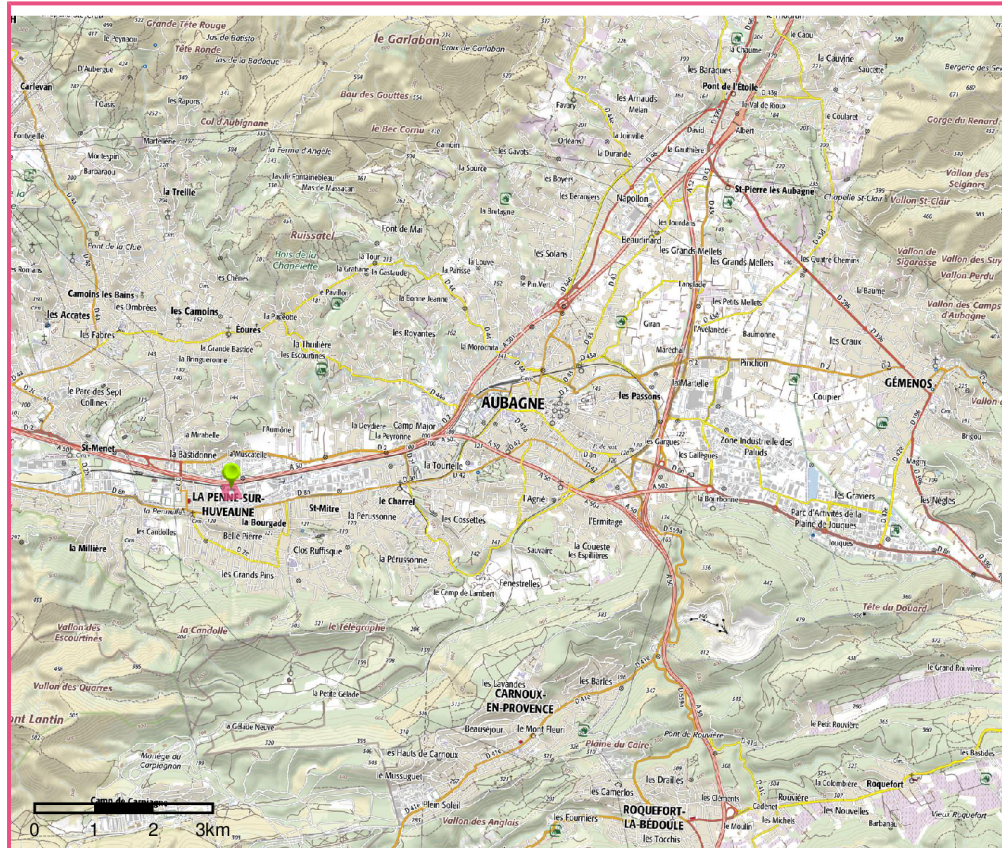

□ Périmètre du SIS
Cartes IGN - IGN

Identifiant : 13SIS06350

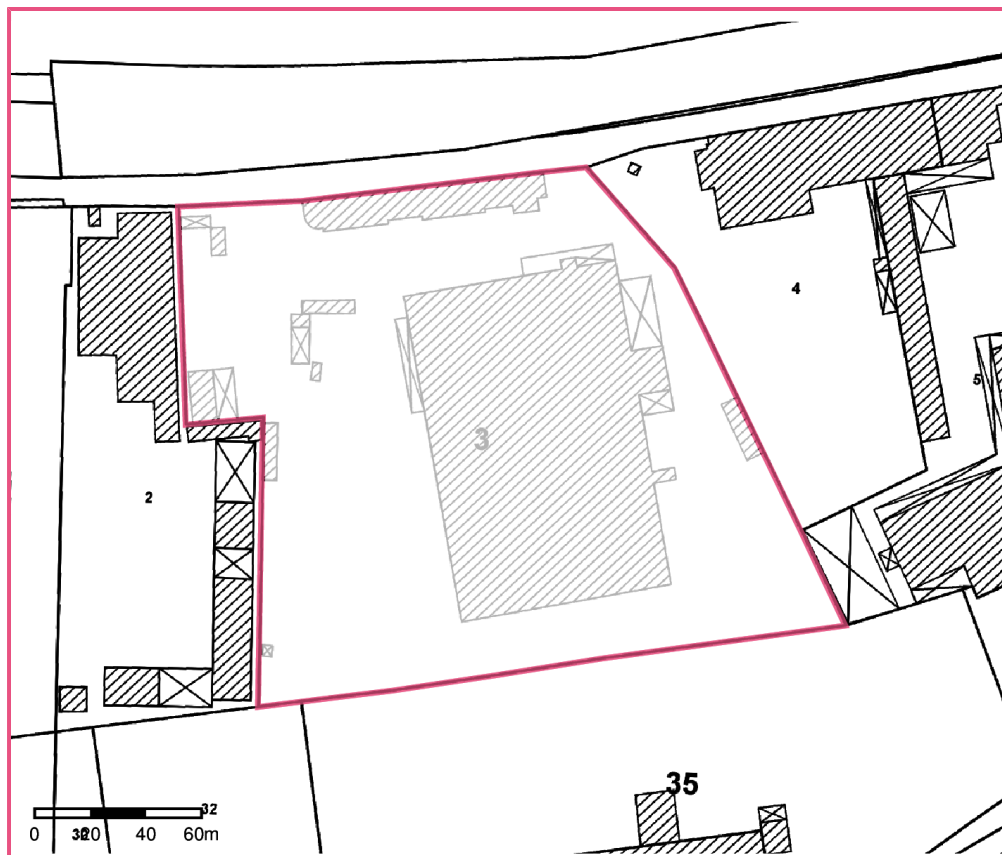

□ Périmètre du SIS
Parcelles cadastrales - IGN

Identifiant : 13SIS06350