

Identification

Identifiant	13SIS06402
Nom usuel	CRASSIER MONTGRAND
Adresse	1 montée du commandant de Robien
Lieu-dit	
Département	BOUCHES-DU-RHONE - 13
Commune principale	MARSEILLE - 13055
Caractéristiques du SIS	au 02/10/2017

Description du site:

Le procédé industriel permettant de récupérer de l'alumine à partir de la bauxite génère des résidus de fabrication (nommés " boues rouges ") à radioactivité naturelle renforcée.

Dans le département des Bouches du Rhône sont présents 4 dépôts historiques de « boues rouges ».

L'usine Aluminium-Péchiney (ALTEO ex groupe RIO TINTO) située à Gardanne génère actuellement des résidus de bauxite qui ont plusieurs destinations:

Les 4 dépôts historiques susvisés proviennent de 2 usines actuellement fermées, dont l'usine Aluminium Pechiney anciennement exploitée à La Barasse à Marseille a généré 2 dépôts : Montgrand et Saint Cyr (basol n°13.0154) situés à Marseille

L'usine ALUSUISSE anciennement exploitée sur Marseille a généré 2 autres dépôts: Crassier Griffon à Vitrolles (fiche basol n°13.0013) et Aygalades situé à Marseille (fiche basol n°13.0005)

Description qualitative:

Ce site de 5 hectares est bordé par la voie ferrée Marseille-Nice, l' Huveaune, une zone industrielle et une habitation.

L'ancien exploitant a réalisé des analyses dans la nappe d'accompagnement de l'Huveaune.

Cette dernière est très légèrement marquée par la présence des résidus (les concentrations des substances provenant du dépôt sont cependant inférieures aux limites de potabilité).

Etat technique Site traité avec surveillance, travaux réalisés, surveillance imposée par AP ou en cours (projet d'AP présenté au CODERST)

Observations

Références aux inventaires

Organisme	Base	Identifiant	Lien
Administration - DREAL - DRIEE - DEAL	Base BASOL	13.0155	http://basol.developpement-durable.gouv.fr/fiche.php?page=1&index_sp=13.0155

Sélection du SIS

Statut Diffusé

Critère de sélection Terrains concernés à risques gérés

Commentaires sur la sélection

Caractéristiques géométriques générales

Coordonnées du centroïde 902401.0 , 6246100.0 (Lambert 93)

Superficie totale 56983 m²

Perimètre total 3366 m

Liste parcellaire cadastral

Date de vérification du
parcellaire

Commune	Section	Parcelle	Date génération
MARSEILLE	0D	101	
MARSEILLE	0D	102	
MARSEILLE	0D	109	
MARSEILLE	0D	110	

Documents

Titre	Commentaire	Diffusé
plan-cartographique-13.0155--1		Oui

Cartographie



□ Périmètre du SIS
Cartes IGN - IGN

Identifiant : 13SIS06402

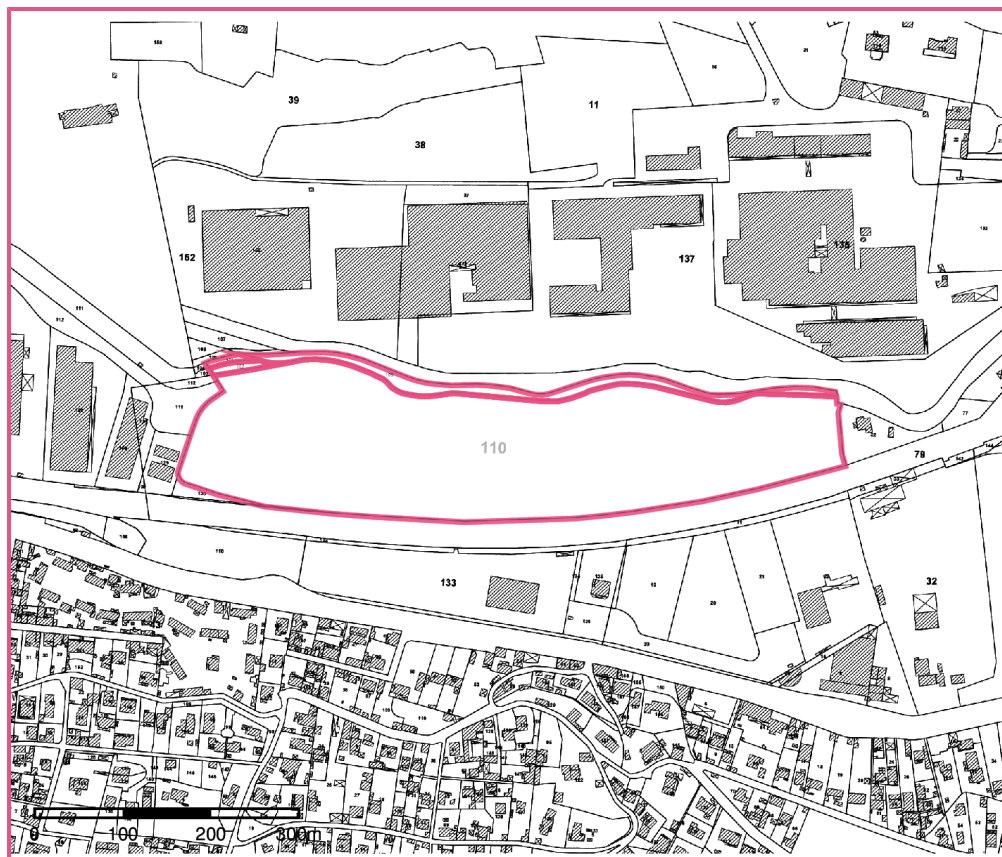

□ Périmètre du SIS
Parcelles cadastrales - IGN

Identifiant : 13SIS06402