



Direction Générale CEA/Cadarache - Département de support technique et de gestion - Service technique et logistique

DEMANDE D'EXAMEN AU CAS PAR CAS PRÉALABLE À
LA RÉALISATION ÉVENTUELLE D'UNE ÉVALUATION
ENVIRONNEMENTALE

PIÈCES GRAPHIQUES

RÉALISATION DE 2 NOUVELLES TOUR AÉRORÉFRIGÉRANTE (TAR)

Historique des évolutions d'indice

| Indice | Date | Commentaires |
|--------|------------|------------------|
| 0 | 20.07.2022 | Edition initiale |
| | | |
| | | |
| | | |
| | | |
| | | |

| | | | |
|------|-------------------------|-----------------|-------------|
| Nom | ---- | ---- | ---- |
| Visa | | | |
| | DESSINATEUR / REDACTEUR | VÉRIFICATEUR(S) | APPROBATEUR |

| Emetteur | | Emplacement | |
|----------|---|-----------------------------|--|
| | Commissariat à l'énergie atomique Centre de Cadarache DG/CEACAD/DSTG/STL/GPI - Bâtiment 177 13108 Saint Paul Lez Durance Cedex Tél: (33) 04 42 25 27 21 - Fax (33) 04 42 25 27 78 | Armoire à Plans - GPI / PAT | |
| | | Repère informatique | |
| | | 202237_01-PDG-liste.dwg | |

| Echelle | Format | Document | Classement | Phase | Corps d'état | Numéro |
|---------|--------|----------|------------|-------|--------------|--------|
| - | A3 | - | 202237 | - | - | 01 |

[illegible]

**PIECES GRAPHIQUES DEMANDE EXAMEN AU
CAS PAR CAS
REALISATION DE 2 TOURS AEROREFRIGERANTE (TAR)**

LISTE DES FOLIOS

Date d'édition : mercredi 20 juillet 2022

| | | |
|------------|---------|---------|
| CLASSEMENT | | N° PLAN |
| 202137 | | 01 |
| FOLIO | ECHELLE | FORMAT |
| 02 | - | A3 |

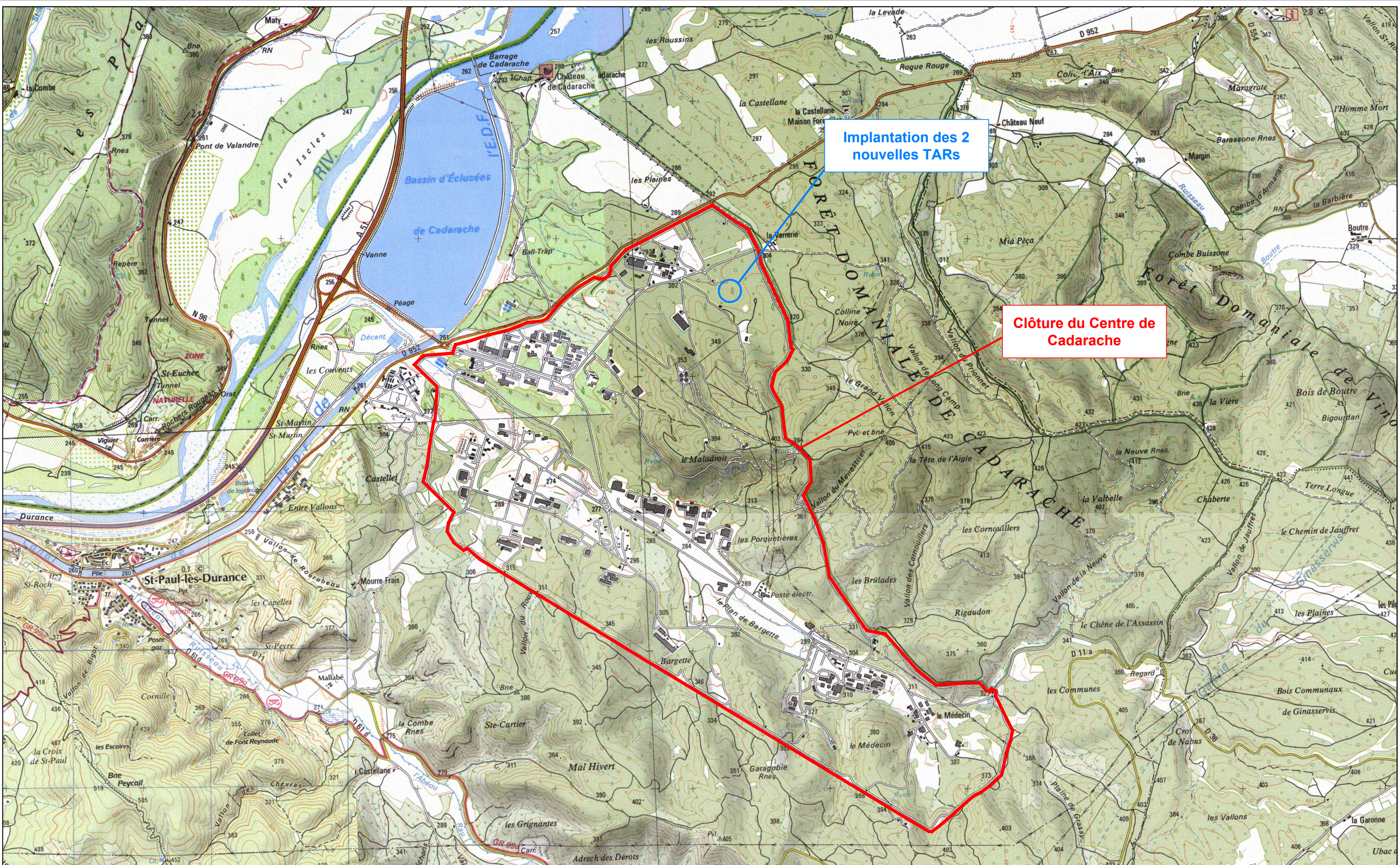

Implantation des 2 nouvelles TARs

Clôture du Centre de Cadarache

ECHELLE :

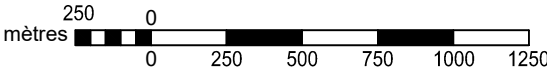

PIECES GRAPHIQUES DEMANDE EXAMEN AU CAS PAR CAS
REALISATION DE 2 TOURS AEROREFRIGERANTE (TAR)

PLAN DE SITUATION

Date d'édition : mercredi 20 juillet 2022

| CLASSEMENT | | N° PLAN |
|------------|----------|---------|
| 202237 | | 01 |
| FOLIO | ECHELLE | FORMAT |
| 03 | 1/25 000 | A3 |

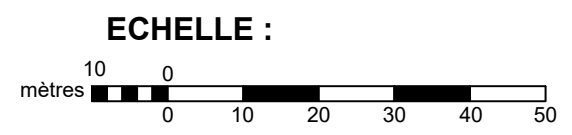
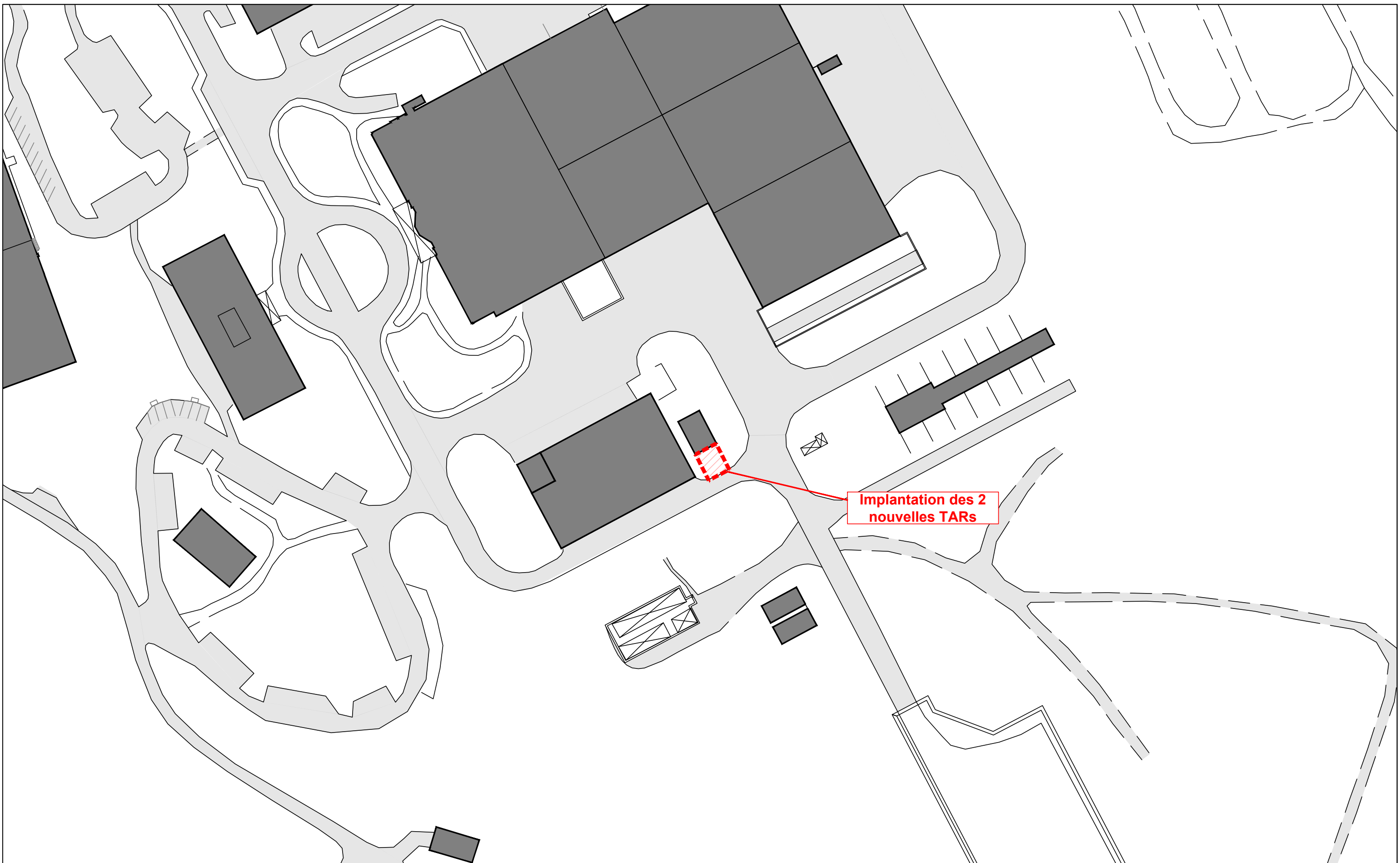

PIECES GRAPHIQUES - DEMANDE EXAMEN AU CAS PAR CAS
REALISATION DE 2 TOURS AEROREFRIGERANTE (TAR)

PLAN DE MASSE

Date d'édition : mercredi 20 juillet 2022

| CLASSEMENT | | N° PLAN |
|------------|---------|---------|
| 202237 | | 01 |
| FOLIO | ECHELLE | FORMAT |
| 04 | 1/1000 | A3 |

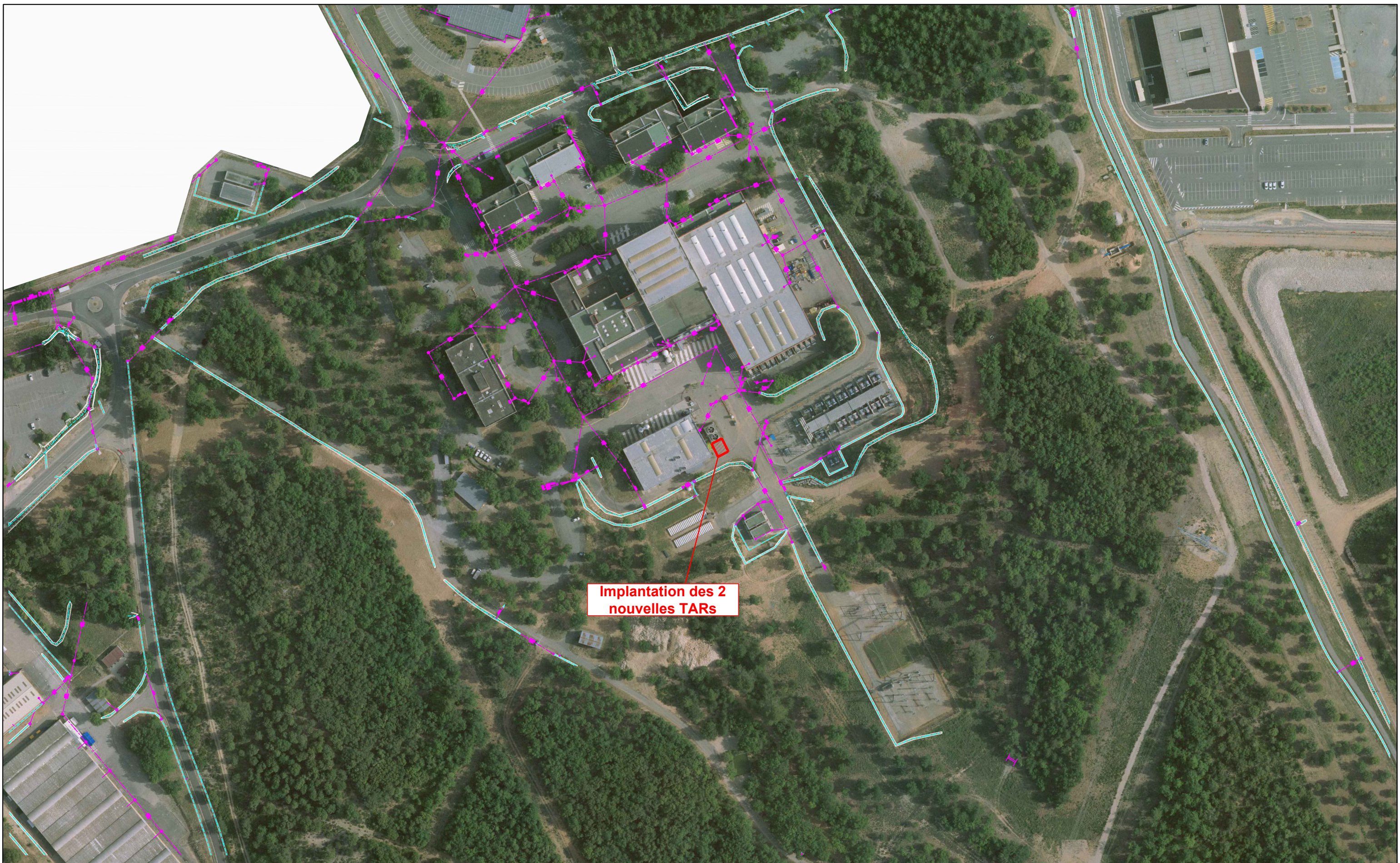

Implantation des 2
nouvelles TARs

- Buse pluvial
- Fossé pluvial

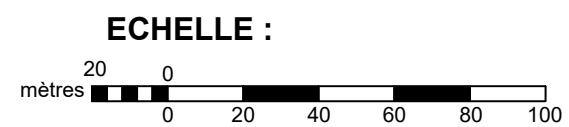

**PIECES GRAPHIQUES - DEMANDE EXAMEN AU
CAS PAR CAS
REALISATION DE 2 TOURS AEROREFRIGERANTE (TAR)**

PHOTO AERIENNE

Date d'édition : mercredi 20 juillet 2022

| CLASSEMENT | | N° PLAN |
|------------|---------|---------|
| 202237 | | 01 |
| FOLIO | ECHELLE | FORMAT |
| 05 | 1/2000 | A3 |

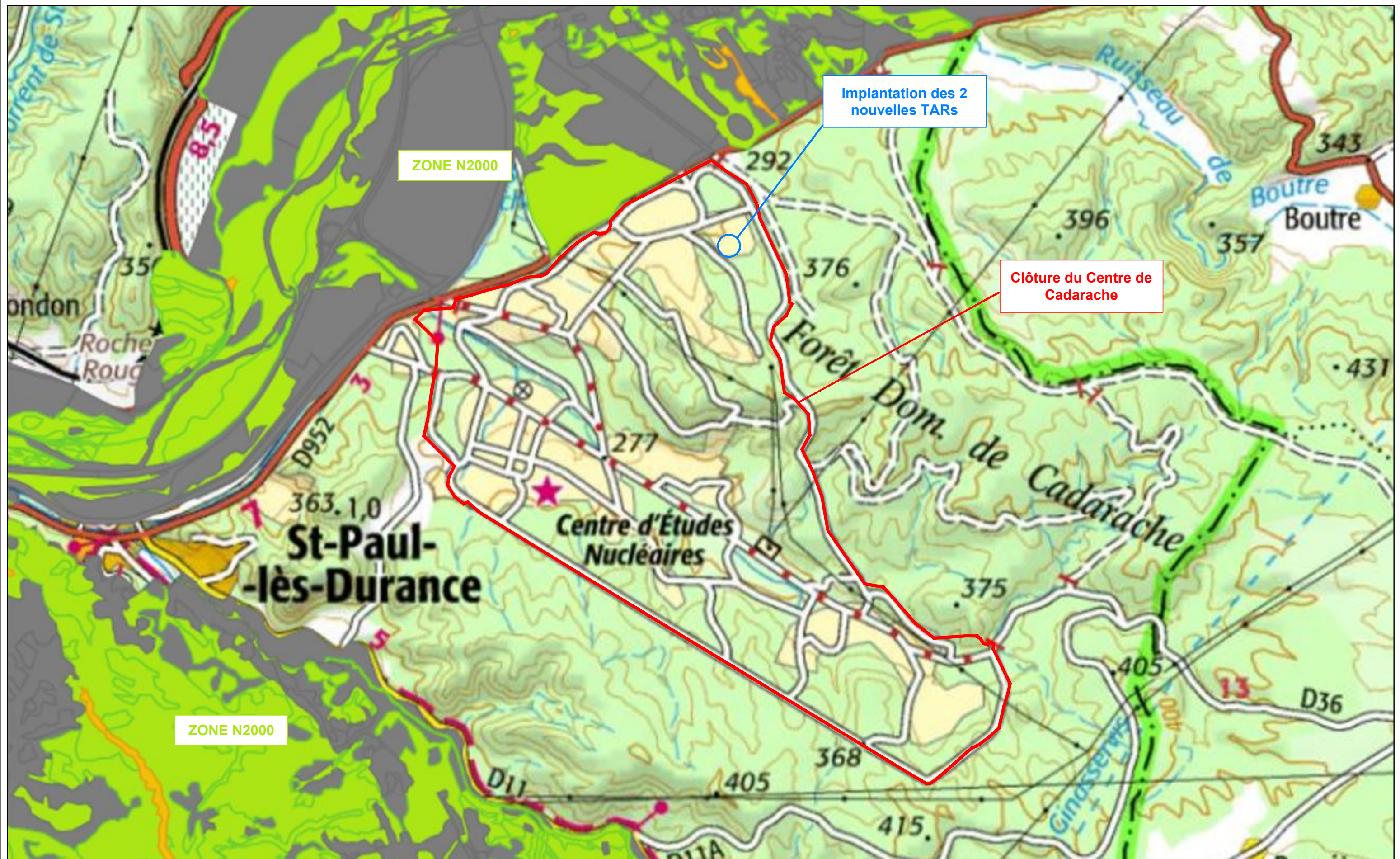

ZONE N2000

Implantation des 2 nouvelles TARs

Clôture du Centre de Cadarache

ZONE N2000

ECHELLE :

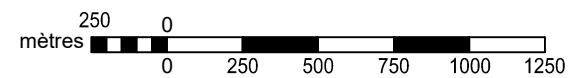

PIECES GRAPHIQUES - DEMANDE EXAMEN AU CAS PAR CAS
REALISATION DE 2 TOURS AEROREFRIGERANTE (TAR)

ZONAGE NATURA 2000

Date d'édition : mercredi 20 juillet 2022

| CLASSEMENT | | N° PLAN |
|------------|----------|---------|
| 202237 | | 01 |
| FOLIO | ECHELLE | FORMAT |
| 06 | 1/25 000 | A3 |